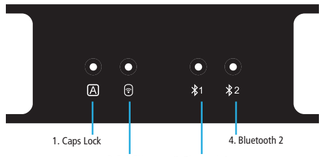

CZ Caps Lock: Když je funkce Caps Lock aktivovaná, svítí zelený indikátor.
SK Caps Lock: Keď je funkcia Caps Lock aktivovaná, svieti zelený indikátor.
PL Caps Lock: Gdy funkcja Caps Lock jest włączona, świeci zielony wskaźnik.
EN Caps Lock: Green indicator lights on when the Caps Lock is activated.
DE Caps Lock: Wenn die Caps Lock aktiviert ist, leuchtet die grüne Anzeige.

CZ Indikátor baterie: Po zapnutí klávesnice bude indikátor módu připojení svítit zeleně po dobu 3 sekund a pak zhasne. Pokud je úroveň nabití baterie nízká, svítí indikátor zeleně.
SK Indikátor batérie: Po zapnutí klávesnice bude indikátor módu pripojenia svietiť zeleno po dobu 3 sekúnd a potom zhasne. Ak je úroveň nabitia batérie nízka, svieti zelená.
PL Wskaźnik baterii: Jeśli klawiatura jest włączona, wskaźnik trybu połączenia zaświeci się na zielono na około 3 sekundy, a następnie wyłączy się. Kiedy poziom naładowania baterii będzie niski, wskaźnik zmieni kolor na zielony.
EN Battery Indicator: When the keyboard is turned on, the working channel indicator lights up green for 3 seconds, then turns off. When the battery is low, the indicator turns green.
DE Batterieanzeige: Wenn die Tastatur eingeschaltet ist, leuchtet die Verbindungsmodusanzeige 3 Sekunden lang grün und erlischt dann. Wenn der Batterienstand niedrig ist, leuchtet die Anzeige grün.

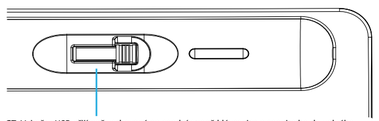

CZ Vyjměte USB přijímač uschovaný na spodní straně klávesnice a zapojte ho do volného USB portu v počítači.
SK Vytiahnite USB prijímač uschovaný na spodnej strane klávesnice a zapojte ho do voľného USB portu v počítači.
PL Wyjmij odbiornik USB znajdujący się na spodzie klawiatury i podłącz go do wolnego portu USB w komputerze.
EN Remove the USB receiver stored on the bottom of the keyboard and plug it into a free USB port on your computer.
DE Entfernen Sie den USB-Empfänger an der Unterseite der Tastatur und stecken Sie ihn in einen freien USB-Anschluss Ihres Computers..

Bluetooth připojení / Bluetooth pripojenie / Połączenie Bluetooth / Keyboard Bluetooth Connection / Bluetooth-Verbindung

1

CZ Zapněte klávesnici.
SK Zapnite klávesnicu.
PL Włącz klawiaturę.
EN Turn on the power switch.
DE Schalten Sie die Tastatur ein.

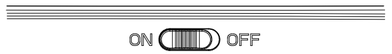

2

CZ Stiskněte jednou pro výběr Bluetooth kanálu 1 nebo 2, modrý indikátor bude blikat a klávesnice přejde do Bluetooth módu.
SK Stlačte raz pre výber Bluetooth kanálu 1 alebo 2, modrý indikátor bude blikať a klávesnica prejde do Bluetooth módu.
PL Naciśnij raz aby wybrać 1 lub 2 kanał Bluetooth. Niebieski wskaźnik zacznie migać. Klawiatura przejdzie w tryb Bluetooth.
EN Press once to choose Bluetooth Channel 1 or 2, the blue indicator light flashes and the keyboard enters into Bluetooth mode.
DE Drücken Sie einmal, um Bluetooth-Kanal 1 oder 2 auszuwählen. Die blaue Anzeige blinkt und die Tastatur wechselt in den Bluetooth-Modus.

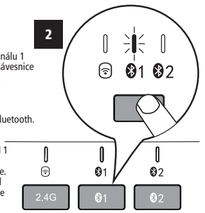

3

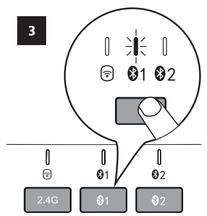

CZ Stiskněte tlačítko po dobu 3 - 5 sekund, modrý indikátor bude rychle blikat a klávesnice přejde do Bluetooth párovacího módu.
SK Stlačte tlačidlo po dobu 3 - 5 sekúnd, modrý indikátor bude rýchlo blikať a klávesnica prejde do Bluetooth párovacieho módu.
PL Naciśnij i przytrzymaj przycisk przez ok. 3-5 sekund, niebieski wskaźnik zacznie szybko migać, a klawiatura przełączy się w tryb parowania Bluetooth.
EN Long press for 3 - 5 seconds, the blue indicator light flashes quickly and the keyboard enters into Bluetooth pairing mode.
DE Drücken Sie die Taste 3-5 Sekunden lang. Die blaue Anzeige blinkt schnell und die Tastatur wechselt in den Bluetooth-Paarung-Modus.

Windows 10 OS

4

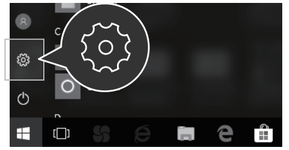

CZ Otevřete v počítači "Nastavení" a najděte "Bluetooth zařízení".
SK Otvorte v počítači "Nastavenia" a nájdite "Bluetooth zariadenie".
PL Otwórz „Panel sterowania" na komputerze i znajdź „Bluetooth i inne urządzenia".
EN Open the "Setting" and find "Bluetooth Device" on the computer.
DE Öffnen Sie "Einstellung" auf Ihrem Computer und suchen Sie "Bluetooth-Gerät".

5

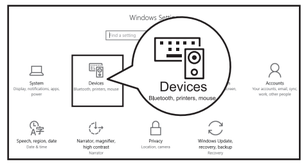

CZ Vyberte "Přidat / Odebrat Bluetooth zařízení".
SK Vyberte "Pridať / Odobrať Bluetooth zariadenie".
PL Wybierz "Dodaj urządzenie Bluetooth lub inne".
EN Choose "Add / Delete Bluetooth Devices".
DE Wählen Sie "Bluetooth-Geräte hinzufügen / entfernen".

6

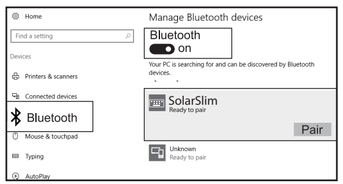

CZ Vyhledejte zařízení "SolarSlim" a klikněte na tlačítko "Párovat".
SK Vyhľadajte zariadenie "SolarSlim" a kliknite na tlačidlo "Párovať".
PL Znajdź urządzenie „SolarSlim" i kliknij przycisk „Połącz".
EN Search and click to pair the Bluetooth "SolarSlim".
DE Suchen Sie das Gerät "SolarSlim" und klicken Sie auf die Schaltfläche "Paarung".

7

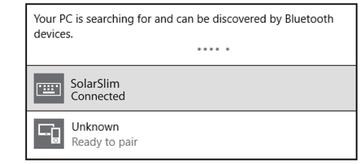

CZ Po úspěšném spárování ukazuje počítač "SolarSlim připojeno".
SK Po úspešnom spárovaní zobrazuje počítač "SolarSlim pripojené".
PL Po pomyślnym sparowaniu komputer wyświetla komunikat „SolarSlim sparowano".
EN Successfully paired when it shows "SolarSlim Connected".
DE Nach erfolgreichem Paarung zeigt der Computer "SolarSlim verbunden" an.

Mac OS

CZ Před párováním projděte kroky 1, 2 a 3.
SK Pred párovaním vykonajte kroky 1, 2 a 3.
PL Przed parowaniem wykonaj kroki 1, 2 i 3.
EN Refers to Bluetooth Mode Installation Steps 1, 2 and 3 before pairing.
DE Vor der Paarung schauen Sie die Schritte 1, 2 und 3.

4

CZ Vyhledejte "Systémové preference".
SK Vyhľadajte "Systémové preferencie".
PL Znajdź "Preferencje systemu".
EN Find "System Preferences" on Macs.
DE Suchen Sie nach "Systempräferenzen".

5

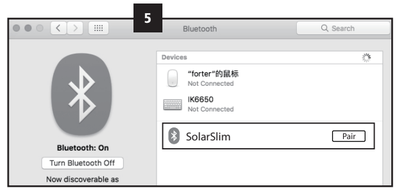

CZ V Systémových preferencích vyberte "Bluetooth".
SK V Systémových preferenciách vyberte "Bluetooth".
PL W Preferencjach systemowych wybierz opcję „Bluetooth".
EN Choose "Bluetooth" in System Preferences.
DE Wählen Sie "Bluetooth" in den Systemeinstellungen.

6

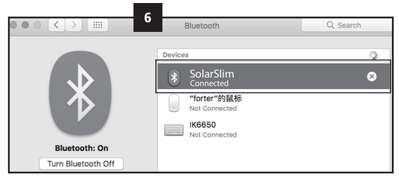

CZ Vyhledejte zařízení "SolarSlim" a klikněte na tlačítko "Párovat". Po úspěšném spárování ukazuje počítač "SolarSlim připojeno".
SK Vyhľadajte zariadenie "SolarSlim" a kliknite na tlačidlo "Párovať". Po úspešnom spárovaní zobrazuje počítač "SolarSlim pripojené".
PL Znajdź urządzenie „SolarSlim" i kliknij przycisk „Połącz". Po pomyślnym sparowaniu komputer wyświetla komunikat „SolarSlim sparowano".
EN Search and click to pair the Bluetooth "SolarSlim". Successfully paired when it shows "SolarSlim Connected".
DE Suchen Sie das Gerät "SolarSlim" und klicken Sie auf die Schaltfläche "Paarung". Nach erfolgreichem Paarung zeigt der Computer "SolarSlim verbunden" an.

iOS

CZ Před párováním projděte kroky 1, 2 a 3.
SK Pred párovaním vykonajte kroky 1, 2 a 3.
PL Przed parowaniem wykonaj kroki 1, 2 i 3.
EN Refers to Bluetooth Mode Installation Steps 1, 2 and 3 before pairing.
DE Vor der Paarung schauen Sie die Schritte 1, 2 und 3.

4

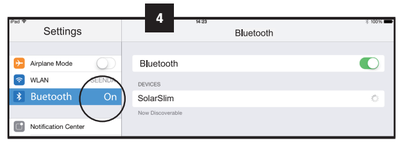

CZ Otevřete "Nastavení" a zapněte Bluetooth funkci.
SK Otvorte "Nastavenia" a zapnite Bluetooth funkciu.
PL Otwórz „Ustawienia" i włącz funkcję Bluetooth.
EN Open the "Setting" and turn on Bluetooth function.
DE Öffnen Sie "Einstellung" und aktivieren Sie die Bluetooth-Funktion.

5

CZ Vyhledejte zařízení "SolarSlim" a klikněte na tlačítko "Párovat".
SK Vyhľadajte zariadenie "SolarSlim" a kliknite na tlačidlo "Párovať".
PL Znajdź urządzenie „SolarSlim" i kliknij przycisk „Połącz".
EN Search and click to pair the Bluetooth "SolarSlim".
DE Suchen Sie das Gerät "SolarSlim" und klicken Sie auf die Schaltfläche "Paarung".

6

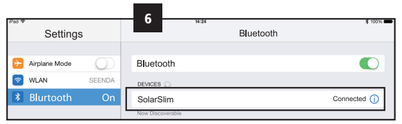

CZ Po úspěšném spárování ukazuje zařízení "SolarSlim připojeno".
SK Po úspešnom spárovaní zobrazuje počítač "SolarSlim pripojeno".
PL Po pomyślnym sparowaniu komputer wyświetla komunikat „SolarSlim sparowano".
EN Successfully paired when it shows "SolarSlim Connected".
DE Nach erfolgreichem Paarung zeigt der Computer "SolarSlim verbunden" an.

Android

CZ Před párováním projděte kroky 1, 2 a 3.
SK Pred párovaním vykonajte kroky 1, 2 a 3.
PL Przed parowaniem wykonaj kroki 1, 2 i 3.
EN Refers to Bluetooth Mode Installation Steps 1, 2 and 3 before pairing.
DE Vor der Paarung schauen Sie die Schritte 1, 2 und 3.

4

CZ Otevřete "Nastavení" a zapněte Bluetooth funkci.
SK Otvorte "Nastavenia" a zapnite Bluetooth funkciu.
PL Otwórz „Ustawienia" i włącz funkcję Bluetooth.
EN Open the "Setting" and turn on Bluetooth function.
DE Öffnen Sie "Einstellung" und aktivieren Sie die Bluetooth-Funktion.

5

CZ Vyhledejte zařízení "SolarSlim" a klikněte na tlačítko "Párovat".
SK Vyhľadajte zariadenie "SolarSlim" a kliknite na tlačidlo "Párovať".
PL Znajdź urządzenie „SolarSlim" i kliknij przycisk „Połącz".
EN Search and click to pair the Bluetooth "SolarSlim".
DE Suchen Sie das Gerät "SolarSlim" und klicken Sie auf die Schaltfläche "Paarung".

6

CZ Po úspěšném spárování ukazuje zařízení "SolarSlim připojeno".
SK Po úspešnom spárovaní zobrazuje počítač "SolarSlim pripojeno".
PL Po pomyślnym sparowaniu komputer wyświetla komunikat „SolarSlim sparowano".
EN Successfully paired when it shows "SolarSlim Connected".
DE Nach erfolgreichem Paarung zeigt der Computer "SolarSlim verbunden" an.

Přepínání mezi spárovanými zařízeními / Prepínanie medzi spárovanými zariadeniami / Przełączanie pomiędzy sparowanymi urządzeniami / Keyboard Mode Switch method / Umschaltung zwischen gepaarten Geräten

CZ Stisknutím příslušné klávesy na klávesnici se můžete plynule přepínat mezi zařízeními, se kterými je klávesnice úspěšně spárována 2.4 GHz / Bluetooth 1 / Bluetooth 2.
SK Stlačením príslušnej klávesy na klávesnici môžete plynulo prepínať medzi zariadeniami, s ktorými je klávesnica úspešne spárovaná 2.4 GHz / Bluetooth 1 / Bluetooth 2.
PL Naciskając odpowiedni klawisz na klawiaturze, możesz płynnie przełączać się między urządzeniami, z którymi klawiatura została pomyślnie sparowana 2,4 GHz / Bluetooth 1 / Bluetooth 2.
EN After connected, short press the channel button 2.4 GHz / Bluetooth 1 / Bluetooth 2 to switch devices between Bluetooth mode and 2.4 Ghz wireless mode.
DE Durch Drücken der entsprechenden Taste auf der Tastatur können Sie stetig zwischen Geräten wechseln, mit denen die Tastatur erfolgreich mit 2,4 GHz / Bluetooth 1 / Bluetooth 2 gepaart ist.

CZ Bluetooth 1
např. pro notebook, tablet
SK Bluetooth 1
napr. pre notebook, tablet
PL Bluetooth 1
np. do notebooka, tabletu
EN Bluetooth 1
eg. for laptop, tablet
DE Bluetooth 1
zB für Notebook, Tablet

CZ Bluetooth 2
např. pro televizi, smartphone
SK Bluetooth 2
napr. pre televíziu, smartphone
PL Bluetooth 2
np. do telewizji, smartfona
EN Bluetooth 2
eg for television, smartphone
DE Bluetooth 2
zB für Fernsehen, Smartphone

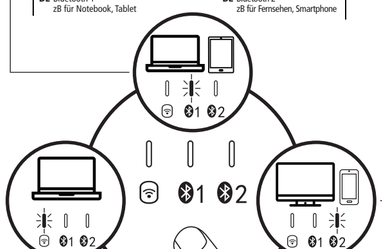

CZ 2.4 GHz pro PC, notebook
SK 2.4 GHz pre PC, notebook
PL 2.4 GHz dla PC, notebooka
EN 2.4 GHz for PC, laptop
DE 2.4 GHz für PC, Notebook

Nabíjení klávesnice / Nabíjanie klávesnice / Ładowanie klawiatury / Keyboard Charging / Aufladen der Tastatur

CZ Klávesnice využívá technologii solárního nabíjení. Pokud je klávesnice vystavena světlu (slunečnímu nebo dobrému osvětlení v místnosti), bude se automaticky nabíjet. Když je úroveň nabití baterie nízká, indikátor módu připojení (2.4 Ghz / Bluetooth 1 / Bluetooth 2) svítí zeleně. Pokud je úroveň nabití baterie nízká, může to způsobit zpoždění nebo pomalou odezvu během psaní. V tom případě přesuňte klávesnici na dobře osvětlené místo.
SK Klávesnica využíva technológiu solárneho nabíjania. Ak je klávesnica vystavená svetlu (slnečnému alebo dobrému osvetleniu v miestnosti), bude sa automaticky nabíjať. Ak je úroveň batérie klávesnice nízka, indikátor módu pripojenia (2.4 Ghz / Bluetooth 1 / Bluetooth 2) svieti zelene. Ak je úroveň nabitia batérie nízka, môže to spôsobiť oneskorenie alebo pomalú odozvu behom písania. V tom prípade presuňte klávesnicu na dobre osvetlené miesto.
PL Klawiatura wykorzystuje technologię ładowania słonecznego. Jeśli klawiatura zostanie wystawiona na działanie światła (światła słonecznego lub dobrego oświetlenia w pomieszczeniu), ładuje się automatycznie. Gdy poziom naładowania baterii klawiatury jest niski, wskaźnik trybu połączenia (2,4 GHz / Bluetooth 1 / Bluetooth 2) jest zielony. Niski poziom naładowania baterii może powodować opóźnienie lub powolną odpowiedź podczas pisania. W takim przypadku przenieś klawiaturę w dobrze oświetlone miejsce.
EN This keyboard adopts Solar Charging technology. As long as the keyboard is exposed to light (both sunlight and lamplight), it will be charged at any time. When the battery of the keyboard is very low, the working channel indicator light (2.4 GHz / Bluetooth 1 / Bluetooth 2) is green. When the battery is too low, delay or slow response will appear while typing. In this case, move the keyboard to a well-lit place.
DE Die Tastatur verwendet Solarladetechnologie. Wenn die Tastatur Licht ausgesetzt ist (Sonnenlicht oder gute Beleuchtung im Raum), wird sie automatisch aufgeladen. Wenn der Batterienstand der Tastatur niedrig ist, die Verbindungsmodusanzeige (2,4 GHz / Bluetooth 1 / Bluetooth 2) ist grün. Wenn der Akkuladestand niedrig ist, kann dies zu einer Verzögerung oder langsamen Reaktion beim Tippen führen. Bewegen Sie in diesem Fall die Tastatur an einen gut beleuchteten Ort.

Multimediální funkce / Multimediálne funkcie / Funkcje multimedialne / Multimedia Function / Multimedia-Funktionen

Windows OS / Android OS / iOS / Mac OS
Snížení jasu obrazovky / Zníženie jasu obrazovky / Zmniejszenie jasności ekranu / Light - / Verringern Sie die Bildschnelligkeit

Windows OS / Android OS / iOS / Mac OS
Zvýšení jasu obrazovky / Zvýšenie jasu obrazovky / Zwiększenie jasności ekranu / Light + / Erhöhen Sie die Bildschirmhelligkeit

Windows OS Domovská stránka / Domovská stránka / Strona główna / Home Page / Startseite
Android OS Zpět na plochu / Späť na plochu / Powrót do pulpitu / Back to Desktop / Zurück zum Desktop
iOS Zpět na plochu / Späť na plochu / Powrót do pulpitu / Back to Desktop / Zurück zum Desktop
Mac OS N / A

Windows OS Přepnout aplikace (nefunguje pro iPhone) / Prepnúť aplikácie (nefunguje pre iPhone) / Przełącz aplikacje (nie działa na iPhone) / Switch apps (not working for iPhone) / Apps wechseln (funktioniert nicht für iPhone)
Android OS / iOS / Mac OS
Přepnout aplikace / Prepnúť aplikácie / Przełącz aplikacje / Switch apps / Apps wechseln

Windows OS Zpět v internetovém prohlížeči / Späť v internetovom prehliadači / Wróć w przeglądarce internetowej / Back in web browser / Zurück im Webbrowser
Android OS Zpět / Späť / Powrót / Return / Zurück
iOS / Mac OS N / A

Windows OS / Android OS / iOS / Mac OS
Hledat / Hľadať / Wyszukiwanie / Search / Suche

Windows OS / Android OS / iOS / Mac OS
Předchozí / Predchádzajúca / Poprzedni / Previous / Vorheriger

Windows OS / Android OS / iOS / Mac OS
Přehrát & Pauza / Prehrať & Pauza / Play & Pause / Play & Pause / Play & Pause

Windows OS / Android OS / iOS / Mac OS
Následující / Nasledujúca / Następna / Next Track / Nächster

Windows OS / Android OS / iOS / Mac OS
Vypnutí zvuku / Vypnutie zvuku / Wyłączenie dźwięku / Mute / Mute

Windows OS / Android OS / iOS / Mac OS
Snížení hlasitosti / Zníženie hlasitosti / Zmniejszanie głośności / Volume down / Lautstärke verringern

Windows OS / Android OS / iOS / Mac OS
Zvýšení hlasitosti / Zvýšenie hlasitosti / Zwiększenie głośności / Volume up / Lautstärke erhöhen

Windows OS / Android OS / iOS / Mac OS
Snímek obrazovky / Snímka obrazovky / Zrzut ekranu / Screenshot / Bildschirmfoto

Windows OS
Kalkulačka / Kalkulačka / Kalkulator / Calculator / Taschenrechner
Android OS / iOS / Mac OS
N / A

CZ Specifikace klávesnice
- Kompatibilní s: Windows 8, Windows 10 a vyšší, Mac OS X 10.10 a vyšší, Android 4.3 a vyšší, iOS 12.0 a vyšší, iPadOS 13.1 a vyšší
- Kapacita baterie: 600 mAh
- Nabíjení: solární
- Životnost kláves: 3 mil. stisknutí
- Standby režim: 600 hodin
- Nepřetržitý provoz: 200 hodin
- Rozměry: 438.5 x 155.6 x 20.3 mm
- Pracovní proud: ≤ 3 mA
- Dosah: 8 metrů
- Aktivace: stisk libovolné klávesy

Specifikace Bluetooth
Přenosová vzdálenost: 10 metrů
Pracovní napětí: 3.7 V
Pracovní proud: ≤ 5 mA

Uspávací mód
1. Pokud klávesnici nepoužíváte déle než 30 minut, přejde automaticky do uspávacího módu, indikátor připojení zhasne.
2. Jakmile budete chtít klávesnici opět používat, stiskněte libovolnou klávesu. Klávesnice se aktivuje během 3 sekund a indikátor připojení bude znovu svítit.

Balení obsahuje
1 x bezdrátovou Bluetooth klávesnici, 1 x USB přijímač, 1 x uživatelskou příručku

Řešení problémů
1. Pokud klávesnici není připojená korektně, vypněte ji, restartujte Bluetooth v zařízení a znovu připojte, nebo odpárujte klávesnici ze zařízení a znovu spárujte.
2. Stisknutím příslušné klávesy můžete přepínat mezi zařízeními, se kterými je klávesnice úspěšně spárována, vyčkejte 3 sekundy, aby klávesnice fungovala správně.
3. Klávesnice má paměťovou funkci. Pokud používáte např. kanál Bluetooth 1 a klávesnici vypnete, po zapnutí se opět připojí k zařízení, které je spárováno v kanálu Bluetooth 1, indikátor tohoto kanálu bude svítit.

SK Špecifikácia klávesnice
- Kompatibilná s: Windows 8, Windows 10 a vyššie, Mac OS X 10.10 a vyššie, Android 4.3 a vyššie, iOS 12.0 a vyššie, iPadOS 13.1 a vyššie
- Kapacita batérie: 600 mAh
- Nabíjanie: solárne
- Životnosť kláves: 3 mil. stlačení
- Standby režim: 600 hodín
- Nepretržitá prevádzka: 200 hodín
- Rozmery: 438.5 x 155.6 x 20.3 mm
- Pracovný prúd: ≤ 3 mA
- Dosah: 8 metrov
- Aktivácia: stlačenie ľubovoľnej klávesy

Špecifikácia Bluetooth
Prenosová vzdialenosť: 10 metrov
Pracovné napätie: 3.7 V
Pracovný prúd: ≤ 5 mA

Uspávací mód
1. Ak klávesnicu nepoužívate dlhšie ako 30 minút, prejde automaticky do uspávacieho módu, indikátor pripojenia zhasne.
2. Ako náhle budete chcieť klávesnicu opäť používať, stlačte ľubovoľnú klávesu. Klávesnica sa aktivuje do 3 sekúnd a indikátor pripojenia bude znova svietiť.

Balenie obsahuje
1 x bezdrôtovú Bluetooth klávesnicu, 1 x USB prijímač, 1 x užívateľskú príručku

Riešenie problémov
1. Ak klávesnica nie je pripojená korektne, vypnite ju, reštartujte Bluetooth v zariadení a znova pripojte alebo odpárujte klávesnicu zo zariadenia a znova spárujte.
2. Stlačením príslušnej klávesy môžete prepínať medzi zariadeniami, s ktorými je klávesnica úspešne spárovaná, počkajte 3 sekundy, aby klávesnica fungovala správne.
3. Klávesnica má pamäťovú funkciu. Ak používate napr. kanál Bluetooth 1 a klávesnicu vypnete, po zapnutí sa opäť pripojí k zariadeniu, ktoré je spárované v kanáli Bluetooth 1, indikátor tohto kanála bude svietiť.

PL Specyfikacja klawiatury
- Kompatybilna z: Windows 8, Windows 10 i nowszym, Mac OS X 10.10 i nowszym, Androidem 4.3 i nowszym, iOS 12.0 i nowszym, iPadOS 13.1 i nowszym
- Pojemność baterii: 600 mAh
- Ładowanie słoneczne
- Żywotność klawiszy: 3 miliony naciśnięć
- Tryb czuwania: 600 godzin
- Ciągła praca: 200 godzin
- Wymiary: 438.5 x 155.6 x 20.3 mm
- Prąd pracy: ≤ 3 mA
- Zasięg: 8 metrów
- Aktywacja: naciśnij dowolny klawisz

Specyfikacja Bluetooth
Odległość transmisji: 10 metrów
Napięcie pracy: 3,7 V.
Prąd pracy: ≤ 5 mA

Tryb uśpienia
1. Jeśli nie używasz klawiatury przez ponad 30 minut, automatycznie przejdzie w tryb uśpienia, wskaźnik połączenia zgaśnie.
2. Aby ponownie użyć klawiatury, naciśnij dowolny klawisz. Klawiatura zostanie aktywowana w ciągu 3 sekund i wskaźnik połączenia zaświeci się ponownie.

Opakowanie zawiera
1 x klawiatura bezprzewodowa Bluetooth, 1 x odbiornik USB, 1 x instrukcja obsługi

Rozwiązywanie problemów
1. Jeśli klawiatura nie jest prawidłowo podłączona, wyłącz ją, uruchom ponownie Bluetooth na urządzeniu i podłącz ponownie lub rozłącz klawiaturę z urządzeniem i ponownie ją sparuj.
2. Naciśnij odpowiedni klawisz, aby przełączać się między urządzeniami, z którymi klawiatura została pomyślnie sparowana, odczekaj 3 sekundy, aż klawiatura zacznie działać poprawnie.
3. Klawiatura posiada funkcję pamięci. Na przykład, jeśli używasz kanału Bluetooth 1 i wyłączysz klawiaturę, po jej włączeniu ponownie połączy się z urządzeniem sparowanym w kanale 1 Bluetooth, zaświeci się wskaźnik tego kanału.

EN Keyboard Parameters
- Compatible with: Windows 8, Windows 10 or above, Mac OS X 10.10 or above, Android 4.3 or above, iOS 12.0 or more, iPadOS 13.1 or more
- Battery Capacity: 600 mAh
- Charging: solar
- Key life: 3 mill. presses
- Standby Time: 600 Hours
- Continuous Working Time: 200 Hours
- Size: 438.5 x 155.6 x 20.3 mm
- Working Current: ≤ 3 mA
- Range: 8 meters
- Wake up way: Press any key

Bluetooth Specifications
Transmission Distance: 10 metres
Working Voltage: 3.7 V
Working Current: ≤ 5 mA

Sleep Mode
1. When the keyboard is not used over 30 minutes, the keyboard will automatically enter into sleep mode, the indicator light will be off.
2. When you want to use the keyboard again, please press any key, the keyboard will wake up within 3 seconds, and the indicator light will be on again.t.

Package contains
1 x Wireless Bluetooth Keyboard, 1 x USB Receiver, 1 x User Manual

Kind Note
1. When the kyboard is not connected properly, please turn off the power switch, restart the Bluetooth of the device and connect again, or delete extra Bluetooth device name in the Bluetooth list and connect again.
2. Please press the channel button to switch between the device that already connected successfully, wait for 3 seconds, it will work properly.
3. The keyboard has memory function, when the keyboard is connected properly at one channel, turn off the keyboard and turn on again, the keyboard will be still in this channel, and the indicator light of this channel is on.

DE Tastaturspezifikationen
- Kompatibel mit: Windows 8, Windows 10 und höher, Mac OS X 10.10 und höher, Android 4.3 und höher, iOS 12.0 und höher, iPadOS 13.1 und höher
- Batteriekapazität: 600 mAh
- Aufladen: Solar
- Tastatur Lebensdauer: 3 Millionen Mal
- Standby-Modus: 600 Stunden
- Dauerbetrieb: 200 Stunden
- Abmessungen: 438.5 x 155.6 x 20.3 mm
- Arbeitsstrom: ≤ 3 mA
- Reichweite: 8 Meter
- Aktivierung: Drücken Sie eine beliebige Taste

Bluetooth-Spezifikationen
Übertragungsentfernung: 10 Meter
Betriebsspannung: 3.7 V
Arbeitsstrom: ≤ 5 mA

Ruhemodus
1. Wenn Sie die Tastatur länger als 30 Minuten nicht benutzen, wechselt sie automatisch in den Ruhemodus und die Verbindungsanzeige erlischt.
2. Wenn Sie die Tastatur erneut verwenden möchten, drücken Sie eine beliebige Taste. Die Tastatur wird innerhalb von 3 Sekunden aktiviert und die Verbindungsanzeige leuchtet wieder auf.

Paket enthält
1 x drahtlose Bluetooth-Tastatur, 1 x USB-Empfänger, 1 x Handbuch

Probleme lösen
1. Wenn die Tastatur nicht richtig angeschlossen ist, schalten Sie sie aus, starten Sie Bluetooth auf dem Gerät neu und verbinden Sie erneut oder paaren Sie die Tastatur vom Gerät ab und paaren Sie sie erneut.
2. Drücken Sie die entsprechende Taste, um zwischen den Geräten zu wechseln, mit denen die Tastatur erfolgreich gepaart ist. Warten Sie 3 Sekunden, bis die Tastatur ordnungsgemäß funktioniert.
3. Die Tastatur verfügt über eine Speicherfunktion. Wenn Sie beispielsweise Bluetooth-Kanal 1 verwenden und die Tastatur ausschalten, wird beim Einschalten die Verbindung zu einem Gerät wiederangeschlossen, das mit Bluetooth-Kanal 1 gekoppelt ist. Die Anzeige für diesen Kanal leuchtet auf.